

PROGRAMMA DELLA MANIFESTAZIONE

Sabato 21 giugno

Ore 19,00:
Celebrazione s. messa e benedizione degli
artisti partecipanti alla 28ª edizione

Domenica 22 giugno

Ore 6,30:
Inizio composizione quadri floreali.

Ore 09,00-11,30:
"Colazione da... noi": degustazione prodotti tipici

Ore 12,30:
Recita dell'Angelus e benedizione dell'Arcivescovo
di Gaeta S.E. Mons. Fabio Bernardo D'Onorio.

Ore 15,00-17,00:
Ultimi ritocchi al tappeto di fiori.

Ore 18,00:
Inizio Processione con partenza dalla Chiesa
di San Michele Arcangelo.

Ore 19,30:
Il Corpus Domini passa con delicatezza sopra
il morbido e multicolore tappeto steso ai suoi piedi,
rinnovando sentimenti di fratellanza e di pace.

Ore 20,30:
Santa Messa nella Chiesa dell'Annunziata.

INFOLINE

Tel. 0771.732207 - 0771.721061 - Cell. 339.6403396 - 334.3757304

ERRELLE
di Ruggieri Luigi

ITRI - Via San Gennaro, 20

- FERRAMENTA
- VERNICI
- MATERIALE ELETTRICO

ITRI - Via G. Matteotti, 32
CASALINGHI - ARTICOLI DA REGALO - DETERSIVI

Genesio
MANCINI

Itri



Lazio

INDUSTRIA OLEARIA

OLIO EXTRA VERGINE DI OLIVA

**VENDITA DIRETTA OLIO E
OLIVE LOCALI**

FRANTOIO OLEARIO

2G Olearia S.r.l.

S.P. Itri - Sperlonga Km. 1,400 - ITRI (LT)

Tel. 0771.721261 - Fax 0771.729427

Email 2g@2golearia.com

www.2golearia.com

Azienda Certificata ISO 9001 - BRC - IFS

IL CORPUS DOMINI
e la sua *Infiorata*

28ª EDIZIONE MODERNA

22 Giugno 2014

Itri



grafica: www.alesiopapa.it, 0771.323312

PRO LOCO
ITRI



Regione
Lazio



Provincia
di Latina



Unione
Nazionale
Pro Loco
d'Italia



Comune
di Itri



Parco
Naturale
dei Monti
Aurunci



XVII
Comunità
Montana
dei Monti
Aurunci

UNICALCE S.p.A.

Innoviamo la tradizione

Stabilimento di ITRI

Tel. 0771-72181

Fax 0771-721822

PRODOTTI

• Calci aeree:

Idrato e Ossido di calcio per edilizia, ecologia, agricoltura, siderurgia.

• Premiscelati per edilizia

• Carbonati e Pietrischi



Stabilimenti:

ITRI (LT) - S.S. Appia Km. 134
Narni (TR) Strada Amerina
Narni (TR) - Loc. Madonna Scoperta
Terni (TR) - Loc. Prisciano
Palagiano (TA) - Contrada Lupini

Sito Internet: www.unicalce.it

e-mail: premier@unicalce.it

csp@unicalce.it



Con l'ausilio dei propri insegnanti, i vincitori del Concorso di Pittura a loro dedicato trasformano i bozzetti premiati in tappeti floreali.

Il 25 giugno 1989 i maestri infioratori di Itri, oltre ad aver allestito la solita infiorata nelle strade del paese, si sono ripetuti a pochi giorni di distanza per onorare la visita del Santo Padre Giovanni Paolo II, eseguendo un tappeto floreale di circa 100 mq sul sacro della chiesa del Santuario di Maria SS. della Civita.

Da qualche anno anche la numerosa comunità rumena residente in Itri contribuisce alla riuscita della manifestazione con propri quadri mostrando con ciò attenzione ed integrazione nella società locale.

In questi venticinque anni trascorsi, inoltre, artisti itrani hanno partecipato più volte all'infiorata di Poggio Moiano, in provincia di Rieti, al concorso internazionale di Fabriano, in provincia di Ancona ed infine alla grande manifestazione di Pietra Ligure, in provincia di Savona, ad ulteriore riprova della crescente capacità di aggregazione che caratterizza la manifestazione e che costituisce il migliore risultato dell'impegno profuso in questo quarto di secolo.



3 CAMPODIMELE

- 1 Via della Repubblica
- 2 Piazzetta L. Sinapi
- 3 Madonnella (Case popolari)
- 4 Vico Visinali
- 5 Porta Mamurra
- 6 Vico Staurenghi
- 7 Piazza Sant'Angelo

SPERLONGA

GAETA - FORMIA

Itri



Foto di Ivano Manzi

Grazioso centro del Basso Lazio, situato a 170 metri d'altitudine tra i monti Aurunci, è circondato da estesi oliveti, fonte primaria dell'economia itrana.

Patria del famoso Fra' Diavolo, consta di due nuclei, uno medievale adagiato su un colle e dominato da un grandioso castello, recentemente restaurato, con torri e mura merlate e dalla chiesa di S. Angelo (sec. XI-XIV); l'altro più recente siluppatosi lungo l'antica statale Appia ed in direzione del Santuario della Civita.

Per la dinamicità della imprenditoria locale oltre che per la sua amena posizione geografica può considerarsi il centro residenziale dei vicini paesi balneari.

Ditta
D'Onofrio Luigi
edilizia per la casa

Sig.

Luigi D'Onofrio

- Cell: 328.3072773
- E-mail: luigidonofrio77@gmail.com
- Via della Quercia, 5 - ITRI (LT)
www.ediliziadonofrio.it



Sede Legale e Direzione Generale:
Fondi (LT) - Via Giovanni Lanza, 45
Tel. 0771.5181 - Telefax 0771.510532
S.W.I.F.T. POFO IT 3F
Sito Internet: www.bpfondi.it
e-mail: mailbpf@bpfondi.it

*La Banca Popolare di Fondi,
ad oltre 110 anni dalla fondazione,
è presente nelle
province di Latina e Frosinone
con 22 filiali*

Dipendenze nella Provincia di Latina

Fondi: - piazza Unità d'Italia, 6/7/8 - tel. 0771.512913
- viale Piemonte - tel. 0771.531169
- viale della Libertà, 1/A - tel. 0771.512851
- via Sassari, 32 - tel. 0771.518649
- via Piero Gobetti, 48 - tel. 0771.501194
- via San Magno - tel. 0771.518509

Latina: piazza San Marco, 7/8 - tel. 0773.661654
Latina Scalo: Via del Murillo, snc - tel. 0773 664505
Borgo Grappa: via Litoranea, 402 - tel. 0773.661654
Borgo Sabotino: via litoranea, 32 - tel. 0773:646032
Formia: via E. Filiberto - tel. 0771.770241
Gaeta: corso Cavour, 31 - tel. 0771.465341
Itri: via Civita Farnese, 29 - tel. 0771.311041
Lenola: via G. Marconi, 17 - tel. 0771.589020
Minturno-Scauri: via Appia, 498/A - tel. 0771.614980
Monte San Biagio: via Roma - tel. 0771.569013
Pontinia: viale italia, 9/11 - tel. 0773.867271
Sperlonga: via San Rocco, 32 - tel. 0771.548112
Terracina: piazza della Repubblica, 34 - tel. 0773.705909

Dipendenze nella Provincia di Frosinone

Ceccano: via G. Matteotti, 65 - tel. 0775.604654
Castro dei Volsci: via delle Grotte, 84 - tel. 0775.687030
Pico: via Marconi, 21 - tel. 0776.544022

BANCA POPOLARE DI FONDI
LA BANCA AL SERVIZIO DEL TERRITORIO

Ritorna l'appuntamento della solennità del Corpus Domini (Solennità del Santissimo Corpo e Sangue di Cristo) che a Itri, come in altre parti, vede mobilitate centinaia di persone per l'allestimento dell'artistica Infiorata.

È un atto di devozione, di adorazione, di omaggio al Signore Gesù, vero Dio e vero Uomo, realmente presente nel Santissimo Sacramento dell'Eucarestia.

Ma è anche un momento di forte aggregazione, di gioia genuina, di festa vera e propria. E, infine, è un richiamo per tanti che dai paesi limitrofi vengono per ammirare queste vere e proprie opere d'arte realizzate prevalentemente coi fiori.

Ed è bello che la città di Itri si mobilita, si dà da fare e richiama tanti forestieri in questa occasione; è come se dicesse, anzi, lo dice: noi crediamo in Gesù Cristo, Unico Salvatore del mondo, e in Suo onore organizziamo tutto questo.

Grazie a tutti coloro che rendono possibile questa splendida manifestazione, in primis la Pro-loco e il Comune di Itri e tutti coloro che materialmente si adoperano per realizzare i quadri di fiori.

A tutti auguro una santa festa del Corpus Domini, santa festa del nostro Dio e, quindi, festa di tutti noi.

*Don Guerino Piccione
Parroco*





STAMMEGNAUTO

di Stammegna Fabrizio

Stammegna Fabrizio
Meccatronico

**Impianti
GPL e Metano**



Via Appia Km. 136,500
04024 Gaeta (LT)
presso **Centro Leonardo**
tel. 0771.470569
cell. 347.6647497
e-mail: stammegnauto@hotmail.it

Bar



ITRI

Farnese

Paninoteca - Video Games - Gelateria - Music

ITRI - Via Civita Farnese, 36

Macelleria Paolo

CARNI MACELLATE FRESCHE

PRODUZIONE PROPRIA

DELLA SALSICCIA

TIPICA ITRANA

FRESCA E STAGIONATA

Corso Appio Claudio 240-cell333-4882620

ITRI(LT)



EDILVENDE

**MATERIALI EDILI SOLAI - FERRAMENTA - VERNICI - DUPLICAZIONI
CHIAVI E TELECOMANDI - STUFE E TERMOSTUFE - GIARDINAGGIO**



ITRI (LT) - **Via Appia km. 131,800**

Via della Repubblica, 23

Tel. e Fax **0771.727000** - e-mail: edilvende@live.it



Villa
LA COLLINETTA

*... nella più
bella location*

Contrada S. Stefano
Strada Provinciale
Itri-Sperlonga km 4,500
Tel. 0771 727741
Cell. 347 6341393
04020 ITRI (LT)
info@lacollinetai.it
www.lacollinetai.it



Una pace infinita nel nostro futuro

di *Giorgia Vellucci, Chiara Marconicchio,
Domenico Liguori*

S.M. S. Giovanni Bosco, Itri - 2^aD - Prof.ssa Maria Colantoni



TABACCHI n. 2

LOTTO

n. 2040

Centola **R**ossini

ITRI (LT) - Piazza Incoronazione, 32 - Tel. 0771.311057

La natività

di Bruno, Daniela, Annamaria, Lavinia,
Ettore, Francesca



Macelleria **CANNELLA**
Butcher



Via Vittorio Emanuele II, 20 - 04020 ITRI (LT) - Tel. 0771 727052



Goccia a goccia... una vita!

di Barbara Villa

a cura della Croce Rossa Italiana
Comitato locale di Itri

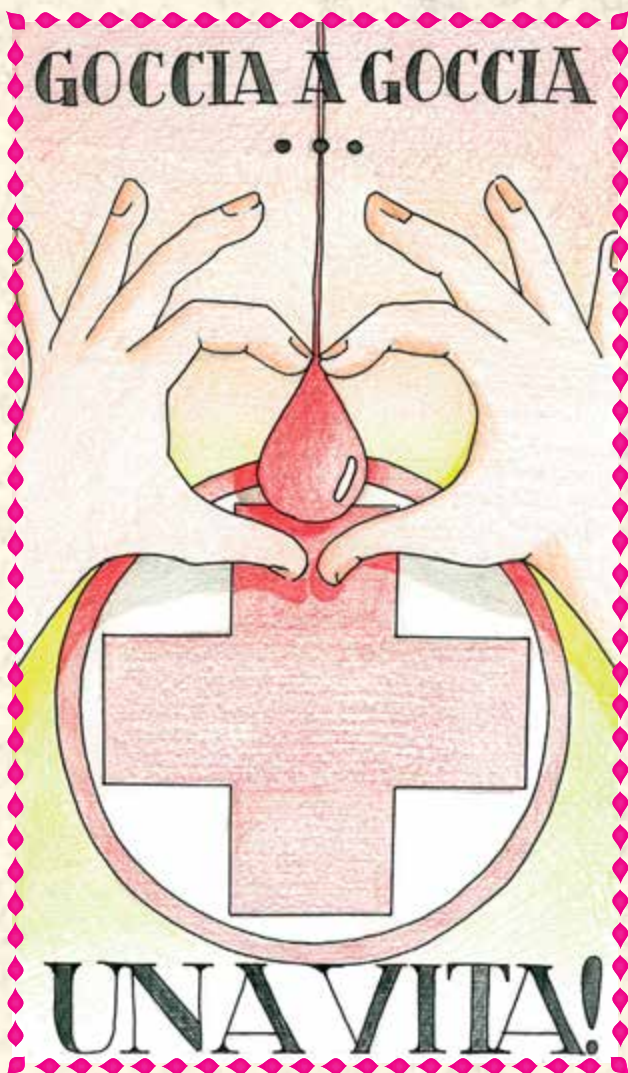

Allianz  Bank
Financial Advisors

GIOVANNI AGRESTI - GIORGIA AGRESTI - SIMEONE VOLPICELLI

Via Civita Farnese, 71 - 04020 ITRI (LT) - Tel. 0771 729228 - Fax 0771 730486

Il dono della fede

di Lavinia Marsoni

Istituto Agrario "S. Benedetto" Classe 1ªA - Itri



TECHNOPOOL

s.r.l.

PISCINE E BENESSERE

COSTRUZIONE E MANUTENZIONE

04020 ITRI (LT) - Via Farnese Km. 125,300 - Tel. 0771.727404-0771.729308
info@technopool.it - www.technopool.it <<http://www.technopool.it>>

Contro il buio della violenza
il coraggio delle donne:
è l'alba di un nuovo inizio
di Valentina Loscia



Hotel Ristorante
Il Grottone

Corso V. Emanuele II, 2
Tel. 0771/727014 - Fax 728189
04020 ITRI (LT)
www.paginegialle.it/ilgrottone

La bellezza

di Maria Teresa Del Bove

Liceo Scientifico "Enrico Fermi" 3^a B - Gaeta



CARDI **CAVE**
s.r.l. **MOVIMENTO TERRA**

Direzione e Amministrazione:
Via A. Padovani, 4 - Tel. 0771/**727178**

Stabilimento:
S.S. Appia Km. 136,300 - Tel. 0771/**727222** - Fax 0771/**721127**
04020 **ITRI** (Latina)
E-mail: cardisrl@virgilio.it



Piovono fiori su Itri

*di Aldo, Anna Maria, Marco,
Antonietta, Franco, Maria, Bruno,
Daniela, Lavinia, Ettore e Francesca*

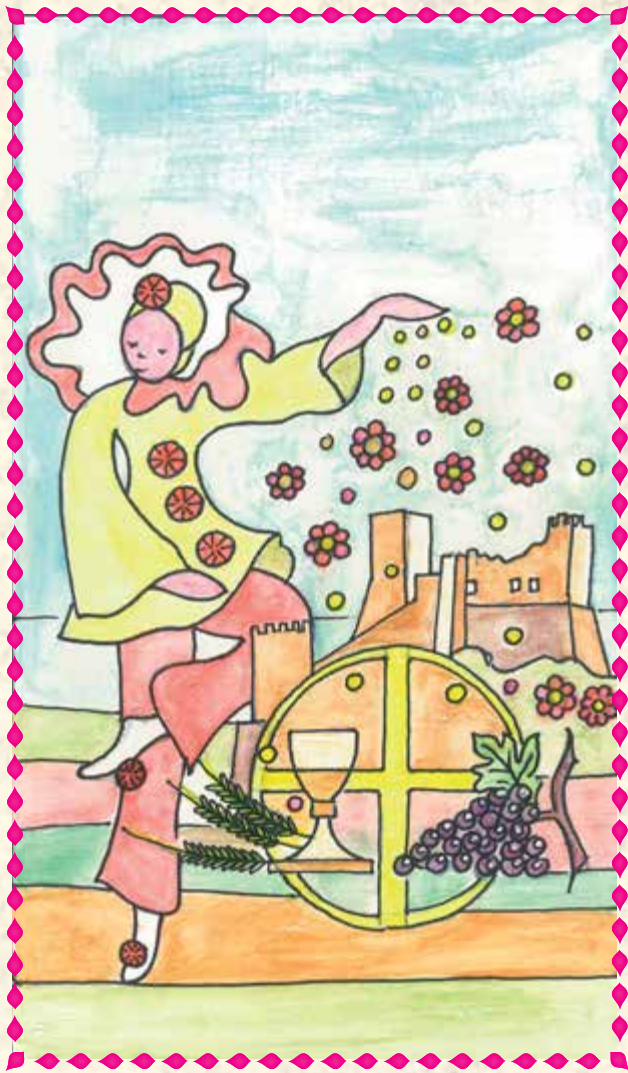

La Valle del Re

RISTORANTE - PIZZERIA - SALA BANCHETTI

ITRI (LT) - Via Sant'Elmo - Tel. 0771 729025 - 338 4218245

Eucarestia, fonte di pace

di Annachiara Jovino
e Sara Catanzano



Caseificio
La Fasana S.r.l.

Via Appia Lato Roma Km 132 - 04020 ITRI (LT)
Tel./Fax 0771.311086 - E-mail: la_fasana@libero.it



Il mondo: un gioiello prezioso

di *Alexandra Milea*

Scuola Primaria - classe 4^aA

Ins.ti: Rosina Ciccarelli, Maria Palma Tuccinardi, Rosanna Migliaccio



La copia

STAMPA E SCANSIONE DIGITALE GRANDE FORMATO
PLASTIFICAZIONI - RILEGATURE
SERVIZIO RICEZIONE E INVIO FAX - MAIL



ATTIVAZIONI - RICARICHE TIM
TELEFONIA - PERMUTA USATO
ASSISTENZA TECNICA



ATTIVAZIONE LINEE
TARIFFE - SERVIZI
SOSTITUZIONE APPARATI

 **KYOCERA**

RIVENDITORE AUTORIZZATO
FOTOCOPIATRICI E STAMPANTI

VIA R. GIGANTE, 16 - ITRI (LT) Tel. 0771/729369

Return to sender

dell'Associazione
"La Milizia dei Folti"



*Return
to sender*



Hotel Serapo

*Cerimonie
e Banchetti*

Spiaggia di Serapo - 04024 Gaeta (LT)
Tel. 0771.450037 - Fax 0771.311003
www.hotelserapo.com



L'amore del Padre verso il figlio

di *Andrea Wissel*

Scuola Media S. Giovanni Bosco, Itri - 1^aC

Prof.ssa Maria Villano



Blue **Moon** wine bar

ITRI (LT) via S. Apollonia, 16 Tel. 328.7219494 • 329.4343607 bluemoonitri@libero.it

San Vito

di Klára Lejdlová

Praga, Repubblica Ceca



ACCESSORI LUBRIFICANTI E ACCESSORI AUTO

Via degli artigiani 38 - 04020 ITRI (LT)

Tel: 0771/729511 - Fax 0771/721549 - Cell. 393/8786196

refial@libero.it - admin@refial.it

www.refial.it • www.refialricambi.compro24.it/home/

http://facebook.com/refial.it • info@refialricambi.compro24.it



Trova il coraggio di parlare

di Maria Grazia Luena

a cura dell'Associazione "Archimente"

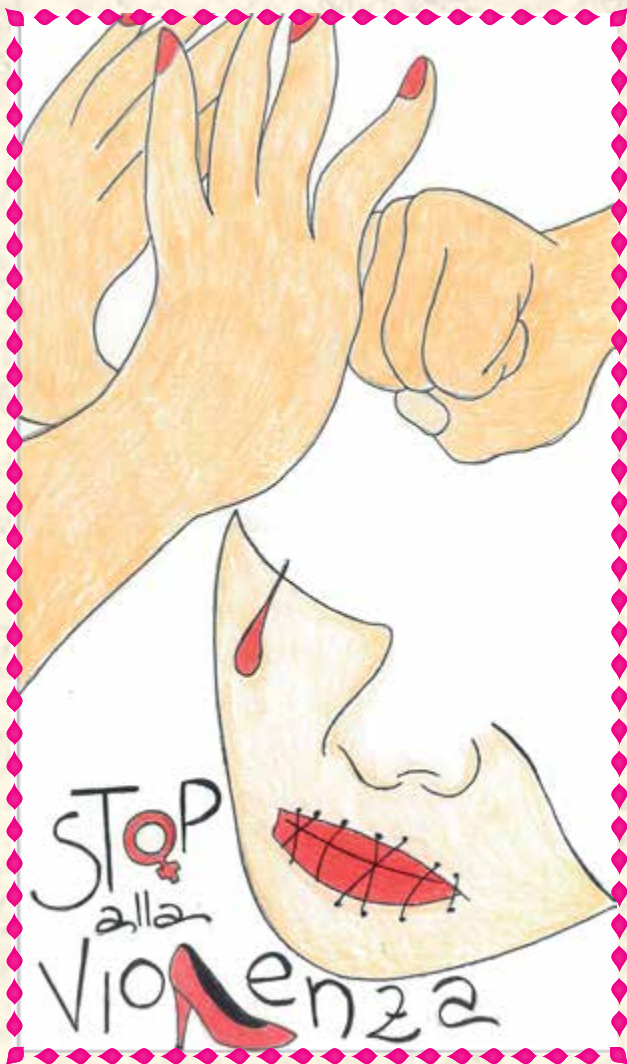

ARZANO

Olive di Itri
Olive di Gaeta

Via S. Maria della Misericordia, 15/17
ITRI (LT) Italia - Tel. 0771.727612

Nella mano di Papa Francesco



di Irene Paliotti Starita

per le famiglie e i bambini della Scuola dell'Infanzia
"Maria Regina Immacolata" - Opus Mariae Reginae -



TAVERNA FRA' DIAVOLO RISTORANTE

Piazza A. Diaz. - 04020 ITRI (LT) - Tel. 346 1339471
si consiglia la prenotazione



Foto Ivano Manzi



I.P.L.A. s.r.l.

infissi in alluminio pvc blindati

Tel./Fax 0771-727099 - E-mail: info@iplaserramenti.it

Mancini Vittorio s.n.c.

Porte e finestre in legno

Tel. 0771-727127 - E-mail: info@mancinivittorio.it

Mobili Mancini s.n.c.

Arredamento classico e moderno

Tel. 0771-727004 - E-mail: info@mobilimancini.it

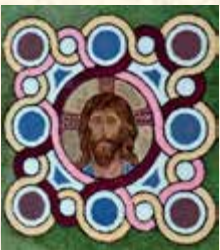

Mobili
Porte
Finestre

 **MANCINI**

www.mancinivittorio.it



Beati i poveri

di Clara Pia Corrente

Scauri-Minturno (Latina)



GRAFICART
L'ARTE DI STAMPARE L'ARTE

04023 **FORMIA** (LT) - Viale delle Industrie, 37
tel. **0771.736456** - fax **0771.736723**
info@graficart-darco.it

Marseille

di Christiane Deo

Marsiglia, Francia



Planet Engineering S.r.l.

Via G. Matteotti, 82 - 04020 ITRI (LT)
Tel. 0771.730334 - Fax 0771.728453
e-mail: planet.engineering@tiscali.it

Nella "Terra dei fuochi"
 si muore... ancora

di Mario Ferligoi
 Formia (Latina)



Alessandro Marchione

Distributore carburanti **Agip**

- Riparazioni Parabrezza
- Accessori Auto
- Cambio Olio
- Autolavaggio



Cortesía ed efficienza al Vostro servizio!

ITRI (LT) - S.S. Appia km. 133,065 - Tel. 0771.721285

La fenice

di Régine Durand Gineste

Parigi, Francia



La leggenda della Fenice è senza tempo e universale. Da Erodoto o Plutarco, è un uccello mitico, a volte di origine etiopica, a volte proveniente dall'Arabia del sud (l'attuale Yemen), è di uno splendore senza eguali. Quando l'ora della sua morte si avvicina, si costruisce un nido di ramoscelli profumati di fronte al sole dove, il proprio calore infiamma il nido. Si consuma lentamente e a volte tra le ceneri appare una giovane Fenice.

La Fenice rinasce dalle sue ceneri: "Perit ut vivat, muore affinché possa vivere", gli aspetti simbolici appaiono chiaramente resurrezione ed immortalità.

Per i cristiani è a partire da Origene (teologo del terzo secolo) che sarà considerato un uccello sacro, simbolo della resurrezione di Cristo. È il trionfo della vita sulla morte.

I Padri della Chiesa insegnano così ai loro fedeli: il sacrificio di Gesù sulla croce porta alla salvezza poiché assicura la resurrezione dell'anima, mostrata dalla Fenice-Cristo.



Il colore della libertà

di Angela Capirchio



AGRI GREEN

dei f.lli **CICCONE** s.n.c.

Vendita assistenza e noleggio di macchine agricole e da giardino
Prodotti fitosanitari e concimi per la cura delle piante in agricoltura e del manto erboso

ITRI (LT) - Tel./Fax 0771 728352 - www.agrigreen.it

Verbum Danis

di Maria Pagano

Casanova di Carinola (Caserta)

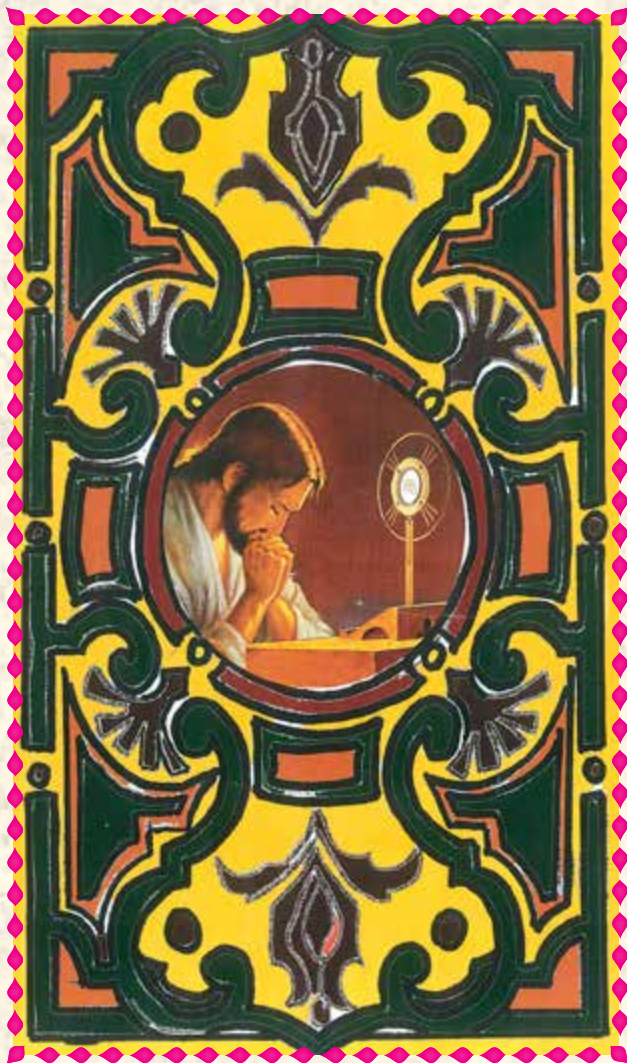

Lombardi Benedetto s.r.l.

BL

CANAL-JET

Lombardi al servizio dell'ecologia

- PULITURA FOGNE E POZZI
- IMPIANTI INDUSTRIALI E BALNEARI
- TRASPORTO RIFIUTI SPECIALI
- NOLEGGIO CASSONI SCARRABILI
- SERVIZIO VIDEO SONDA

04023 FORMIA (LT)

Via degli Orti, 31 (loc. Gianola)

Tel. 0771.723395 - Fax 0771.724373

Cell. 336.690674 - 335.7050962 - 335.6581129



www.benedettolombardi.com

e-mail: benedettolombardi@libero.it



Siamo tutti figli di Maria

di *Alessandro Della Valle*

Scuola Primaria - classe 5^aC

Ins.ti: Enrica Petrucci, Daniela Rota, Vittoria Scagliola



Peppino

ITRI (LT)

Via della Repubblica, 16-18

Via XXV Aprile, 9-11

Frammenti D'Alhambra

di Raffaele Fabrizio



ITRI **EVENTI.it**
guida turistica-informativa agli eventi di Itri e del basso Lazio

GELATO
M A N I A
Torte e Semifreddi su prenotazione

ITRI (LT) - Via Civita Farnese, 59 - Tel. 347.9497571

Il tesoro della terra

di Salvatore Paliotto e Roberta Di Vito

a cura del quartiere piazzetta Luigina Sinapi

(Via S. Gennaro)



Ditta SINAPI
Via S. Gennaro 56/58/60
04020 - Itri (LT)
☎ 0771/727130 ☎ 320 21 62 325

Elettrodomestici
Ricambi e Assistenza
Ferramenta
Casalinghi
Materiale Elettrico
Antenne - Decoder
Vernici
Bombole di Gas
Rubinetteria



TECNOLOGIA DEL DIVERTIMENTO

**Skill Games
New Slot
Video Lottery
Scommesse
Ippiche & Sportive
Virtual Games**



**Via Italo Balbo, 115/117 - Itri (LT)
Tel. 0771.721174
e-mail: info@stargamesgroup.it
www.stargamesgroup.it**

Seguici anche su  **STARGAMES**

*Il gioco può causare dipendenza patologica
Vietato ai minori di 18 anni
Gioca con moderazione*

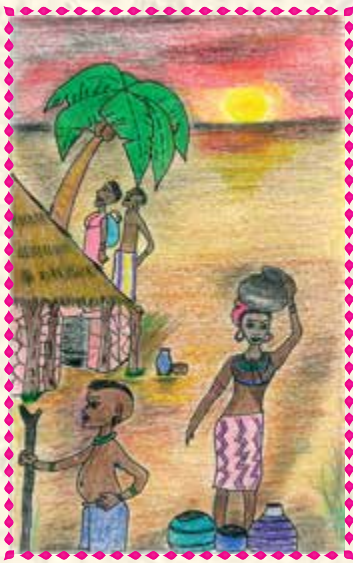

“Quelli che troverete, chiamateli”

(Mt. 22, 1-14)

*Azione Cattolica Italiana,
Parrocchia S. Michele Arcangelo*

a cura del quartiere Vico Visinali



Un fiore di luce e vita

di Paola Moretti

*Azione Cattolica Italiana,
Parrocchia S. Michele Arcangelo*

a cura del quartiere Vico Visinali



Edilizia

Daniele Capotosto

- Lavori di ristrutturazione con piattaforma aerea H 32 M
- Costruzioni in cemento armato
- Ristrutturazioni esterne ed interne
- Tetti in legno
- Lavori in pietra

C/da Pagnano II trav. ITRI (LT) 04020

Daniele 338 4246659 - Geom. Salvatore 329 8136816

Facebook: Edilizia Capotosto





L'Assessore al Lavoro della Regione Lazio, dott.ssa Lucia Valente, in visita durante il taglio dei fiori



Terra Solare

Impianti Fotovoltaici
Solare termico
Pompe di calore
Risparmio ed efficienza energetica

Via dei Sugheri, 48 - ITRI (LT) - www.terrasolare.it  **800 332 389**

"La Rinascita"

di Enxa Simeone - Comitato Sant' Angelo

a cura del Quartiere S. Martino - L.go Staurenghi



PIAZZA UMBERTO I - TEL. 0771.721160 - ITRI (LT)

“L'Amore vince su tutto”

di Enxa Simeone - Comitato Sant' Angelo

a cura del quartiere “La Tarita”



ELAB DATI s.r.l.



*Elaborazioni contabili
e fiscali*

Via San Gennaro (Largo dei Campi), 6 - 04020 ITRI (LT) - Tel. 0771 721277



Di Mascolo arredamenti

DI MASCOLO ARREDAMENTI S.R.L.
Via Civita Farnese, 213 - ITRI 04020 (LT)
Tel./ Fax 0771/727927
e-mail: scavdm.it@tiscali.it
www.dimascoloarredamenti.com



"Realizziamo i vostri sogni!"
"Realizziamo i vostri sogni!"

SCAVOLINI

**STORE
FONDI**

STORE FONDI

Via Appia lato Itri, 72 - Fondi 04022 (LT)
Tel./ Fax 0771/522837
e-mail: scavdmfondi@libero.it
www.fondi.scavolinistore.net



Lungo la statale Valle del Liri, a 675 m. sul livello del mare ed a 9 Km. da Itri, si erge maestoso su di un colle il Santuario dedicato alla Madonna della Civita, patrona di Itri. La chiesa, dove è custodita l'effigie della Vergine che si attribuisce a San Luca Evangelista, si apre con un portico che si immette nel tempio, a tre navate, in stile neoclassico. L'altare è in stile barocco. È meta di continui pellegrinaggi e turisti.



Festeggiamenti 20-21-22 Luglio



*Si ringraziano gli Sponsor,
gli Alunni, gli Insegnanti, il Dirigente Scolastico,
la CRI, l'ERI, ITRI TV, la Comunità Rumena di Itri
e quanti hanno collaborato
alla riuscita della Manifestazione*





Foto di Paola Pisano

L'OLIVA ITRANA

Trattasi di una pregevole oliva a duplice attitudine: idonea sia alla trasformazione in olio, sia al consumo come **oliva bianca** e **nera in salamoia** al naturale.

È ottima con aperitivi e negli antipasti; viene spesso utilizzata in cucina in moltissimi piatti tipici.

**LA SUA FORMA È INCONFONDIBILE
ED IL SUO GUSTO SICURAMENTE INIMITABILE**

**degustazioni in mattinata durante la composizione
dei quadri floreali**

Olio
extravergine
di oliva



Olive
in salamoia
al naturale

Coop. Unione Agricoltori Itrani a r.l.
Tel./Fax 0771/727928 - ITRI (Latina) - Italy



IL CORPUS DOMINI

e la sua *Infiorata*
28^a edizione moderna

Tanti sono gli anni trascorsi da quando uno sparuto numero di amici, con il contributo tecnico di qualche artista locale, ebbe l'idea di riprendere e coordinare l'antica tradizione di cospargere fiori davanti gli "altarini" allestiti per il passaggio del Corpus Domini.

Oggi è diventata una meravigliosa esposizione *en plein air* di profumati e multicolori tappeti floreali.

Molti gli artisti non più solo locali ma anche internazionali che in questi anni hanno voluto onorare l'Infiorata cimentandosi con l'inconsueta tavolozza di petali di fiori per formare straordinari quadri naturali. Menzionarli tutti è impossibile, ma ad essi giunga un vivo ringraziamento da parte dell'Associazione Pro Loco, organizzatrice della manifestazione.

Dal 1990 anche gli alunni delle Scuole Elementari e Medie partecipano ufficialmente alla manifestazione.

